Einladung

zur Landesarbeitstagung
mit Mitgliederversammlung

Fachverband der Kommunalkassenverwalter Landesverband Sachsen-Anhalt e.V.
Kompetenter Partner der Gemeinden, Städte und Landkreise für Zahlungsverkehr, Rechnungswesen, Liquiditäts- und Forderungsmanagement

13. Landesarbeitstagung am 20. September 2023

Volkspark Halle, Schleifweg 8 a, 06114 Halle (Saale)

Fachwissen zum Vollstreckungs- und Kassenrecht

AKTUELLES WISSEN KOMPETENT VERMITTELT

Fachkenntnisse, Erfahrungswerte und praxisgerechte Empfehlungen

www.reckinger.de/vollstreckung-kasse

Onlinedatenbank

Alle Fachinformationen an einem Ort – mit praktischen Such- und Bearbeitungsfunktionen

Kommunal-Kassen-Zeitschrift

Unverzichtbarer Ratgeber für die kommunale Kassen- und Vollstreckungspraxis

Alles aus einer Hand

BEWÄHRT UND ZUVERLÄSSIG

Grundlagen in drei Standardwerken des Fachverbands der Kommunalkassenverwalter e. V.

VERLAG RECKINGER

Grußwort des Landesvorsitzenden

Liebe Mitglieder und Freunde des Fachverbandes der
Kommunalkassenverwalter Landesverband Sachsen-Anhalt e. V.,
liebe Kolleginnen und Kollegen,
sehr geehrte Damen und Herren,

zu unserer 13. Landesarbeitstagung, die am 20. September 2023 in Halle (Saale) im Volkspark, Schleifweg 8 a stattfindet, lade ich im Namen des gesamten Landesvorstandes alle Kassenverwalterinnen und Kassenverwalter, deren Stellvertreterinnen und Stellvertreter, Kassenbedienstete, Mitarbeiterinnen und Mitarbeiter der Finanzbuchhaltungen, die Kolleginnen und Kollegen der Kämmereien, der Rechnungsprüfungsämter, der Zweckverbände sowie alle Interessierte auf das Herzlichste ein.

Die Teilnahme an der Landesarbeitstagung dient gleichzeitig der Weiterbildung der Mitglieder des Fachverbandes und liegt somit auch im Interesse der kommunalen Dienstherren. Daher bitte ich alle Behördenleiter und Dienstvorgesetzte ihren Mitarbeitern der Kommunalkassen den Besuch an der Landesarbeitstagung zu ermöglichen und als Dienstreise zu genehmigen.

Freuen Sie sich auf interessante Referate zur diesjährigen Landesarbeitstagung, welche den Schwerpunkt auf die Novellierung unseres Verwaltungsvollstreckungsgesetzes, die bevorstehende Reformierung des Personengesellschaftsrechts im Rahmen der Zwangsvollstreckung sowie den Datenschutz und die Datensicherheit in den Kommunalverwaltungen ausgerichtet sind.

Zudem wird die Landesarbeitstagung altbewährt mit einer Fachausstellung vieler namhafter Firmen verbunden, in der die Aussteller wieder ihre neuesten Produkte präsentieren werden. Nutzen Sie die Gelegenheit und das Angebot, sich umfassend über neue Entwicklungen für den kommunalen Finanzbereich zu informieren.

Verbinden Sie den Besuch der Landesarbeitstagung ebenso für einen Erfahrungsaustausch im Kollegenkreis. Nutzen Sie die Gelegenheit neue Kontakte zu knüpfen oder bereits bestehende Referenzen auszubauen.

Ich hoffe, Sie neugierig gemacht und das Interesse auf die Landesarbeitstagung geweckt zu haben.

In diesem Sinne freue ich mich auf Ihr zahlreiches Erscheinen und ein Wiedersehen im Volkspark Halle (Saale). Bis dahin wünsche ich Ihnen eine angenehme Zeit und beste Gesundheit.

Ihr

Enrico Zuchandke
Landesvorsitzender

Lutherstadt Wittenberg, im Mai 2023

SIE SORGEN DAFÜR, DASS DAS ÖFFENTLICHE LEBEN FUNKTIONIERT. WIR BEGLEITEN SIE DABEI MIT SMARTEN LÖSUNGEN IN DIE DIGITALE ZUKUNFT.

In der Verwaltung sind digitale Lösungen der Weg, um den öffentlichen Auftrag optimal zu erfüllen. DATEV bietet dafür leistungsstarke und rechtssichere Software für Finanz-, Personalwesen und Verwaltungsprozesse. Das macht DATEV und die steuerlichen Berater zu verlässlichen Partnern an Ihrer Seite.

Mehr Informationen unter **datev.de/public-sector**
oder kostenfrei anrufen: **0800 0114348**

DATEV

Zukunft gestalten.
Gemeinsam.

Grußwort des Bundesvorsitzenden

Liebe Kolleginnen und Kollegen,

im letzten Jahr konnten wir eine sehr erfolgreiche Bundesarbeitstagung in Potsdam erleben. Die Freude des Wiedersehens und die diversen Möglichkeiten des fachlichen Austausches beherrschten die Tagung. Wer in Potsdam dabei, wird sich gern daran erinnern. In diesem Jahr ist der Verband noch näher bei Ihnen. Ihr Landesverband bietet Ihnen mit der Landesarbeitstagung ein wichtiges Forum.

Am 20. September 2023 veranstaltet Ihr Landesverband seine erste Landesarbeitstagung und Mitgliederversammlung als eingetragener Verein. Damit kommt Ihnen als Mitglied und dem von Ihnen gewählten Landesvorstand ein hohes Maß an Verantwortung für die Geschicke des Fachverbandes der Kommunalkassenverwalter in Sachsen-Anhalt und darüber hinaus zu. Alle Landesverbände gehen diesen Weg. So entsteht ein Verbandsteam, dass es uns gemeinsam ermöglicht, die Attraktivität unseres Fachverbandes in den kommenden Jahren durch Konzepte für die fachliche Aufstellung und die Optimierung der Fortbildungsarbeit auf allen Ebenen auszubauen, um allen Mitgliedern ein gleichbleibendes und hochwertiges Angebot zu unseren Kernthemen machen zu können. Mit diesen Zielen habe ich mich im letzten Jahr noch einmal um den Bundesvorsitz beworben. Ich freue mich über das Vertrauen, dass mir mit der Wiederwahl ausgesprochen wurde und die weitere Arbeit im Sinne des Verbandes.

Das Thema „Digitalisierung der öffentlichen Verwaltung“ ist aus unseren Veranstaltungen nicht weg zu denken. Die Erwartungen unserer Bürgerinnen und Bürger sind Treiber der digitalen Transformation der öffentlichen Verwaltung. Es ist unbestritten, dass wir bei diesem Thema schneller, vor allem planvoller und nachvollziehbarer vorankommen müssen. Die Bürgerschaft will Ergebnisse sehen, die verständlich und einfach die Inanspruchnahme öffentlicher Dienstleistungen ermöglichen. Nutzerfreundlichkeit und Orientierung an den Bedürfnissen der Menschen vor und hinter dem Schreibtisch bestimmen den Erfolg.

Die Kommunalkasse ist bei dieser Entwicklung ein wichtiger Akteur. Zwei von drei Leistungen, die wir für die Bürgerinnen und Bürger erbringen, stehen in Verbindung mit einem Bezahlprozess. Zahlungsverkehr ist die Kernkompetenz der Kommunalkasse, nicht des fachlich für die Leistung zuständigen Bereichs. Es bedarf einiger Überlegungen an unseren Schreibtischen, damit die elektronische Bezahlung nicht als Raumschiff im Internet startet und in unserer Kasse mit dem Pferdefuhrwerk ankommt. Sie und ich leisten mit unserer täglichen Arbeit einen wesentlichen Beitrag zum Gelingen der Modernisierung. Bringen auch Sie sich sein!

Liebe Kolleginnen und Kollegen in Sachsen-Anhalt, ich grüße Sie ganz herzlich, auch im Namen des Bundesvorstandes. Ich bin überzeugt, dass Sie in Halle (Saale) eine hervorragende Tagung erleben werden. Schließlich können wir uns wieder zu persönlichen Gesprächen treffen. Wir können die Stärke unseres Fachverbandes beim Zusammenbringen von Menschen zu den Themen der Kommunalkasse in vollen Zügen erleben. Nutzen Sie diese Stärke. Betrachten Sie es auch als Einladung und Aufruf zum Mitmachen.

Ich wünsche Ihnen schon jetzt interessante und wertvolle Stunden bei Ihrer Landesarbeitstagung 2023 und danke Ihrem Landesvorstand für die hervorragende Arbeit in Sachsen-Anhalt.

Ihr

Dietmar Liese

avviso

Mahnwesen und Vollstreckung mit avviso

Die Lösung für sämtliche Geschäftsprozesse innerhalb des digitalen Forderungsmanagements.

Mit avviso stellt **cukoo** eine Software zur Erledigung aller in der Beitreibung und Vollstreckung anfallenden Aufgaben zur Verfügung.

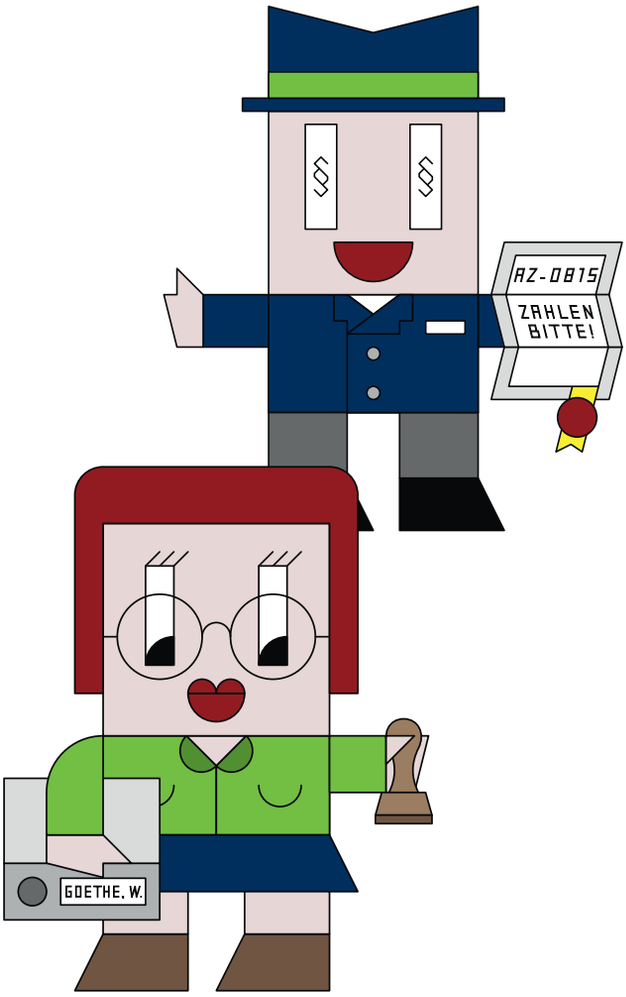

- **Zwangs- und Verwaltungs-vollstreckung**
- **Elektronische Gerichts-kommunikation**
- **Digitale Schuldnerakte**
- **Wiedervorlagemanagement**
- **Insolvenzüberwachung**
- **Paymentlösungen**
- **Gerichtliches Mahnverfahren**
- **Mobile Lösungen**

cukoo

Besser vollstrecken!

Mit über 1000 Kunden ist **cukoo** im Bereich der Beitreibung und Vollstreckung im kommunalen Umfeld seit vielen Jahren unangefochten Marktführer in Deutschland und ein gewichtiger Player im deutschen Markt für Verwaltungssoftware.

www.cukoo.de vertrieb@cukoo.de

Grußwort des Bürgermeisters der Stadt Halle (Saale) –

Liebe Tagungsteilnehmerinnen und Tagungsteilnehmer,

herzlich willkommen in der Stadt Halle (Saale). Ich freue mich sehr, dass Sie unseren Volkspark, der 1906 als Vereinshaus der SPD errichtet wurde, als Ort Ihrer Landesarbeitstagung gewählt haben. Wie der Volkspark verbindet auch die Stadt selbst eine große und wechselvolle Geschichte mit einer lebendigen Gegenwart. Jüngster Coup der Stadtgeschichte ist der Erfolg beim Standortwettbewerb um das Zukunftszentrum für Deutsche Einheit und Europäische Transformation, das bis 2028 in Halle (Saale) entstehen wird.

Kultur, Wirtschaft, Wissenschaft – dieser Dreiklang, der unsere Stadt ebenso liebens- wie lebenswert macht, hat wohl auch die Jury bei ihrer Entscheidung für Halle (Saale) als Standort überzeugt. Georg Friedrich Händel und Hans-Dietrich Genscher wurden hier geboren; Universität und Kunsthochschule ziehen tausende Studierende an; an den zahlreichen wissenschaftlichen Instituten – Max-Planck, Fraunhofer, Leibniz, Helmholtz – wird Spitzenforschung betrieben. Hinzu kommt ein Kulturreichtum, wie ihn kaum eine Stadt dieser Größe zu bieten hat. Superlative, wohin man schaut: älteste Salinen-Stadt, älteste Gelehrtengesellschaft (Deutsche Akademie der Naturforscher Leopoldina, heute Nationale Akademie der Wissenschaften), ältester weltlicher Knabenchor und, auch das, älteste Schokoladenfabrik Deutschlands.

Liebe Gäste, ich wünsche Ihrer Tagung einen erfolgreichen Verlauf und würde mich freuen, wenn Sie auch Gelegenheit finden, einige der sehr vielen schönen Seiten unserer Stadt kennenzulernen.

Herzlich
Ihr

Egbert Geier
Bürgermeister der Stadt Halle (Saale)

Infoma

EGAL WO
EGAL WANN
EGAL WIE

MOBIL UND FLEXIBEL IM FINANZWESEN

Digitales mobiles Arbeiten, intuitive Bedienung, individuell gestaltete Arbeitsplätze und coole Standards!
Unsere Modern Clients sind das neue Gesicht von Infoma newsystem – und Ihr Ticket für einen Arbeitsplatz 2.0. Arbeiten Sie egal an welchem Ort, egal zu welcher Zeit, egal mit welchem Gerät.

Alle Highlights auf einen Blick:
Film ab!

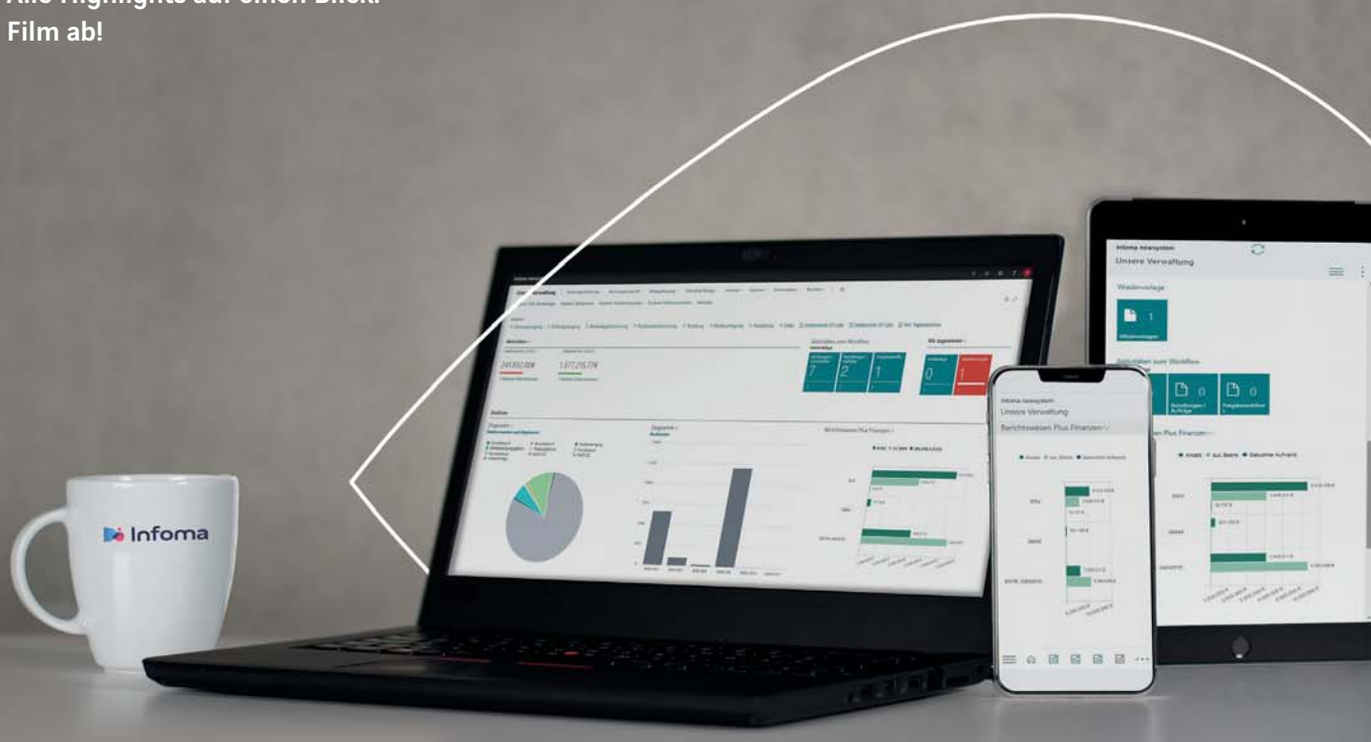

axians-infoma.de

axians

Gemeinsames Grußwort des Landkreistages Sachsen-Anhalt und des Städte- und Gemeindebundes Sachsen-Anhalt

Bernward Küper

Heinz-Lothar Theel

Sehr geehrte Teilnehmerinnen und Teilnehmer der Landesarbeitstagung der Kommunalkassenverwalter,

zur diesjährigen Fachtagung und Mitgliederversammlung Ihres Verbandes begrüßen wir Sie sehr herzlich im Namen aller Gemeinden, Städte und Landkreise in Halle an der Saale, dem zukünftigen Sitz des Zukunftszentrums für Deutsche Einheit und Europäische Transformation.

Kommunales Handeln ist immer auch geprägt von vielfältigen Herausforderungen. Drei Jahre Pandemie und mittlerweile über ein Jahr Krieg in der Ukraine haben ihre Spuren in den öffentlichen Haushalten hinterlassen. Das Statistische Bundesamt verkündete Anfang des Jahres eine Rekordverschuldung für Bund, Länder und Gemeinden von rd. 2.367 Milliarden Euro in 2022.

Auch die Finanzlage der Kommunen in Sachsen-Anhalt bleibt deutlich angespannt, wie der auf 1,3 Milliarden Euro angewachsene Bestand an kommunalen Kassenkrediten zeigt.

Auch wenn laut Frühjahrsprognose für 2023 keine Rezession mehr unterstellt wird, dürften die Themen Flucht, Energiekrise und Inflation auch in 2023 präsent bleiben. Hinzu kommen bekannte Herausforderungen wie der Klimawandel, der Fachkräftemangel, die notwendige Digitalisierung oder die europaweite Angleichung des Steuerrechts.

Trotz dieser vielfältigen Herausforderungen ist das kommunale Handeln stets geprägt von Rechtmäßigkeit und Wirtschaftlichkeit; sei es in den Bereichen der sozialen Sicherung, der Schulen und der Kindertagesstätten, des öffentlichen Personennahverkehrs, bei Straßenbau und -unterhaltung sowie bei Bildungs- und Kultureinrichtungen. Über all diesen Aufgaben steht als Querschnittsfunktion das kommunale Kassen- und Vollstreckungswesen, denn die erforderliche Liquidität und ordnungsgemäße Durchführung des Zahlungsverkehrs müssen sichergestellt sein.

Um angesichts dieser Herausforderungen adäquat informiert zu sein, greift der Fachverband der Kommunalkassenverwalter auch dieses Jahr wieder aktuelle Themen auf. Die Anfang 2023 beschlossene Anpassung der verwaltungsvollstreckungsrechtlichen Vorschriften des Landes eröffnet den kommunalen Vollstreckungsbehörden mit der Erweiterung der Ermittlungsmöglichkeiten zum Schuldneraufenthalt und zu den Vermögensverhältnissen neue Ansätze. Zudem gilt es, die Auswirkungen der zum 01.01.2024 in Kraft tretenden Reform des Personengesellschaftsrechts und der hier u. a. vorgenommenen Neuregelung der Gesellschaft bürgerlichen Rechts im BGB zu beleuchten.

Ein weiteres Thema, welches die Kommunen seit Jahren intensiv beschäftigt, ist die Digitalisierung. Neben der Bereitstellung digitaler Dienstleitungen für den Bürger und die Wirtschaft geht es auch um die Modernisierung interner Verwaltungsabläufe. Hier ist es nicht mit der Bereitstellung neuer Technik allein getan. Mit der Digitalisierung einher geht u. a. das wichtige Thema des Datenschutzes. Erst recht in Zeiten zunehmender Hackerangriffe müssen die Daten der Bürger und Unternehmen in den Verwaltungen vor einer missbräuchlichen Nutzung geschützt werden.

Wir danken dem Fachverband der Kommunalkassenverwalter ausdrücklich für sein langjähriges Engagement und wünschen allen Teilnehmern der diesjährigen Landesarbeitstagung einen angenehmen Aufenthalt in der Händelstadt Halle an der Saale und einen erfolgreichen Austausch.

Ihr Bernward Küper
Landesgeschäftsführer
Städte- und Gemeindebund Sachsen-Anhalt

Ihr Heinz-Lothar Theel
Geschäftsführendes Präsidialmitglied
Landkreistag Sachsen-Anhalt

HESS
when it counts.

Systemlösungen von HESS

Zahlungen vernetzen, organisieren, optimieren, verwalten und überwachen

Individuell zugeschnittene Systemlösungen für Ihre Kommune mithilfe des vielfältigen Lösungsportfolios von HESS:

- **Bare und bargeldlose Zahlungen** (inkl. kaufmännischer Providerleistungen)
- **Zertifizierte Technische Sicherheitseinrichtung** (TSE)
- **Auszahlungen von Leistungen**
- **Modulare Softwareplattform**
- **Vernetzung mit Ihrem Fach- und Finanzverfahren**
- **HESS-Hersteller-Service**

Gerne beraten wir Sie zu unseren Lösungen und senden Ihnen Informationsmaterial zu.

Kontaktieren Sie uns!

+49 7159 4009-0

info@hess.de

hess.de

▶ Tagesordnung

13. Landesarbeitstagung, Mitgliederversammlung und Fachausstellung

08:00 Uhr	Öffnung der Tagungsräume und Besuch der Fachausstellung
09:00 Uhr – 09:30 Uhr	Eröffnung der Landesarbeitstagung Begrüßung durch den Landesvorsitzenden Grußwort der Gäste
09:30 Uhr – 11:00 Uhr	Mitgliederversammlung ➢ Geschäftsbericht des Landesvorstandes ➢ Finanzbericht der Landesschatzmeisterin zu den Jahresrechnungen 2021 und 2022 ➢ Geschäftsbericht der Kassenprüfer zu den Jahresrechnungen 2021 und 2022 ➢ Entlastung des Landesvorstandes für die Jahre 2021 und 2022 ➢ Wahlen ➢ Verschiedenes
11:00 Uhr – 11:30 Uhr	Kaffeepause und Besuch der Fachausstellung
11:30 Uhr – 12:30 Uhr	**Novellierung des Verwaltungsvollstreckungsgesetzes des Landes Sachsen-Anhalt** Referent: Matthias Wiener, Stadt Dessau-Roßlau „Der Landesgesetzgeber von Sachsen-Anhalt hat das Verwaltungsvollstreckungsgesetz novelliert. Daraus ergeben sich für die kommunalen Vollstreckungsbehörden kleine, aber auch große Änderungen. Angefangen bei kostenrechtlichen Erweiterungen bis zu den Ermittlungsbefugnissen und Auskunftsrechte sind eine Vielzahl von Neuerungen zu beachten. In dem Vortrag werden diese vorgestellt.“
12:15 Uhr – 13:15 Uhr	Mittagspause und Besuch der Fachausstellung
13:30 Uhr – 14:30Uhr	**Datenschutz und Datensicherheit im Datenschutzmanagement der Kommunalverwaltungen** Referent: Gottfried Zahlaus, Datenschutzbeauftragter des Fachverbandes der Kommunalkassenverwalter e. V. Definierte Beschreibung der Begriffe sowie deren inhaltlich bedeutenden Bestandteile und Unterschiede zum Schutz von Daten. Herausstellung von Ausführungen über die Maßnahmen und Folgen aus der sogenannten „Datenverletzung“ (= Datenpannen).
14:30 Uhr – 14:45Uhr	Kaffeepause
14:45 Uhr – 15:45 Uhr	**Reformierung des Personengesellschaftsrechts** Referent: Martin Benner, Dipl.-Rpfl. (FH) | LL.M. (oec.) | M.A. | MPA „Die GbR stellt die Kommunalkassen seit jeher vor besondere rechtliche und tatsächliche Herausforderungen. Doch möglicherweise ist Besserung in Sicht, denn zum 01.01.2024 wird das Recht der GbR umfassend reformiert und u. a. ein Gesellschaftsregister eingeführt. Der Vortrag beleuchtet aus Sicht der Kommunalkassen, welche wesentlichen Änderungen die Modernisierung des Personengesellschaftsrechts mit sich bringt und was daraus für die Praxis folgt.“
15:45 Uhr – 16:00 Uhr	Tagungsende und Verabschiedung

pro Doppik

Das kommunale Finanzwesen

Darauf vertrauen bundesweit mehr als 800 Kunden - von der kleinen Gemeinde bis zur Großstadt, Landkreise, Verwaltungsgemeinschaften, Zweckverbände und diverse Eigenbetriebe.

Gern benennen wir Referenzen in Ihrer Region! Sprechen Sie uns an!

H&H Datenverarbeitungs- und Beratungsgesellschaft mbH
Telefon: (0 30) 42 84 59 - 0 E-Mail: hh@hh-berlin.de

Weitere Informationen unter www.hh-berlin.de

▶ Mitgliederversammlung

Ich lade alle Mitglieder des Landesverbandes recht herzlich zu unserer satzungsgemäßen Mitgliederversammlung ein.

Der Landesvorstand erstattet Bericht über die Verbandstätigkeit in den Geschäftsjahren 2021 und 2022. Die Landesschatzmeisterin stellt den Finanzbericht für diesen Zeitraum vor. Die Kassenprüfer berichten über die Rechnungsprüfung der Jahre 2021 und 2022.

Turnusgemäß stehen in diesem Jahr wieder Wahlen für den Landesvorstand an.
Folgende Positionen sind durch die Mitgliederversammlung 2023 zu besetzen:

- Die/der Landesvorsitzende/r (4 Jahre)
- Die/der Landesschatzmeister/in (4 Jahre)
- Die/der Beisitzende (4 Jahre)
- Die/der Kassenprüfer/in (4 Jahre)

Insoweit Sie an einer Mitarbeit im Landesverband und Landesvorstand interessiert sind oder sich gern in anderer Weise in die Verbandsarbeit einbringen möchten, sind Sie herzliche willkommen.

Ihre Bewerbung oder Anträge zur Mitgliederversammlung richten Sie bitte bis zum **31.08.2023** an

Fachverband der Kommunalkassenverwalter
Landesverband Sachsen-Anhalt e. V.
Landesvorsitzender
Herrn Enrico Zuchandke
c/o Landkreis Wittenberg
Breitscheidstr. 3
06886 Lutherstadt Wittenberg

Die Kontaktdaten der Vorstandsmitglieder finden Sie auch auf unserer Homepage:
https://st.kassenverwalter.de/vorstandschaft-lv-sachsen-anhalt/

▶ Teilnehmende Aussteller zur Landesarbeitstagung 2023

Axians Infoma GmbH
89081 Ulm, Hörvelsinger Weg 21

cukoo GmbH
04177 Leipzig, Lützner Straße 77-79

DATEV eG
90329 Nürnberg, Obere Kanalstr. 2-4

Eurobond-Sales AG
40213 Düsseldorf, Flinger Straße 11

H & H Datenverarbeitungs- und Beratungsgesellschaft mbH
10407 Berlin, Storkower Str. 99

HESS Cash Systems GmbH
71106 Magstadt, Robert-Bosch-Straße 30

Saskia Informations-Systeme GmbH
09224 Chemnitz, An den Teichen 5

Schiller-Software
35080 Bad Endbach, Poststraße 34

▶ Informationen und Hinweise zur Landesarbeitstagung 2023

Anmeldung

Melden Sie sich bitte bis zum **11.08.2023** über die Homepage des Landesverbandes Sachsen-Anhalt unter www.kassenverwalter.de an.
Die Anmeldung ist für jede Teilnehmerin/jeden Teilnehmer einzeln vorzunehmen.

Tagungsgebühr

Es wird eine Tagungsgebühr erhoben, in der kleine Snacks sowie kalte und warme Getränke enthalten sind:

Für Mitglieder:	**69,00 EUR je Teilnehmer**
Für Nichtmitglieder:	**149,00 EUR je Teilnehmer**

Die Tagungsgebühr ist anhand der Rechnung unter Angabe der Rechnungsnummer bis **zum 19.09.2023** auf das Konto bei der Saalesparkasse (**BIC:** NOLADE21HAL) mit der **IBAN:** DE46 8005 3762 1900 0003 90 zu überweisen.

Stornierung

Eine kostenlose Stornierung der Anmeldung ist bis zum 18.08.2023 möglich. Bei Stornierung ab dem 19.08.2023 wird die volle Tagungsgebühr fällig. Bereits bezahlte Beiträge werden nicht erstattet.

Tagungsort

Die Landesarbeitstagung findet im **Volkspark**, Schleifweg 8 a, 06114 Halle (Saale) statt.
Parkplätze stehen dort leider nicht zur Verfügung. Daher wird die Anreise mit öffentlichen Verkehrsmitteln empfohlen.
Bitte informieren Sie sich auf der Homepage der HAVAG (https://havag.com/) über die Fahrzeiten der Straßenbahnen, um vom Hauptbahnhof zum Volkspark zu gelangen. Mit der Tram 7 und einen kurzen Fußweg sowie der Tram 2 mit Umstieg am Marktplatz in die Traum 8 erreichen Sie den Tagungsort.

Rückfragen zur Landesarbeitstagung

Bei Fragen zur Landesarbeitstagung wenden Sie sich bitte an:

Frau Evelyn Eisenhuth – Stadt Dessau-Roßlau –
unter Tel. 0340 2 04 11 25 oder unter evelyn.eisenhuth@kassenverwalter.de

Frau Sabine Knoost – Landkreis Stendal –
unter Tel. 03931 60 71 54 oder unter sabine.knoost@kassenverwalter.de

Wir kümmern uns mit Geld und Expertenwissen gerne um Ihren Haushalt

Die DKB Branchenexpert*innen helfen Ihnen dabei, Kommunen zum Blühen zu bringen.
Jetzt Finanzierung anfragen unter: **dkb.de/kommunen**

Gemeinsam sind wir
#geldverbesserer

DKB
Das kann Bank

▶ Aufnahmeantrag

Fachverbandes der Kommunalkassenverwalter
Landesverband Sachsen-Anhalt e.V.

Hiermit wird gemäß § 4 Abs. 2 der Satzung die Aufnahme in den Fachverband der Kommunalkassenverwalter Landesverband Sachsen-Anhalt e.V. beantragt. Mit der Aufnahme wird zugleich die Mitgliedschaft im Fachverband der Kommunalkassenverwalter e.V. (Bundesverband) als Doppelmitgliedschaft erworben. Der Mitgliedsbeitrag beträgt derzeit jährlich 80 EUR (40 EUR Landesverband, 40 EUR Bundesverband).

Name der Antragstellerin/des Antragstellers
Anschrift (Straße, Hausnummer, PLZ, Ort
Vor- und Nachname der Kassenverwalterin/des Kassenverwalters
Telefonnummer
Kontakt-E-Mail-Adresse (bitte möglichst eine Funktions-E-Mail-Adresse wie z.B. kasse@gemeinde.de angeben)
Rechnungs-E-Mail-Adresse (für den Versand der Mitgliedsbeitragsrechnung)
Beginn der Mitgliedschaft
Bemerkung

Beachten Sie bitte auch die Informationspflichten zur Erhebung von personenbezogenen Daten nach Artikel 13 und 14 der EU-Datenschutzgrundverordnung.

Ort, Datum	Rechtsverbindliche Unterschrift(en)

Bitte per Post an:

Fachverband der Kommunalkassenverwalter
Landesverband Sachsen-Anhalt e.V.
c/o Enrico Zuchandke
Landkreis Wittenberg
Breitscheidstr. 3
06886 Lutherstadt Wittenberg

▶ Notizen

EFFEKTIVES
VOLLSTRECKUNGS-
MANAGEMENT:

Seit 1984
schiller software

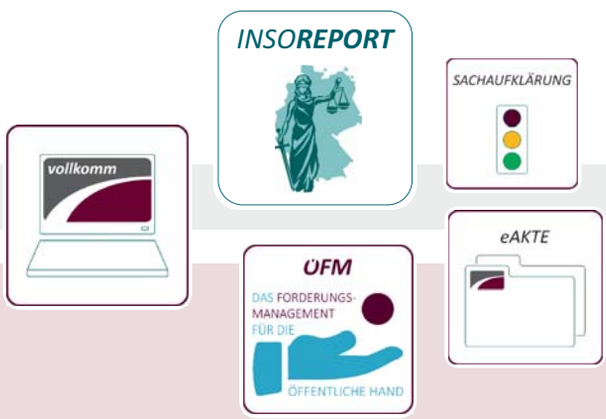

Eine Software sollte alle Informationen liefern, um auf Basis valider Daten die optimalen Entscheidungshilfen zu erhalten.

Unsere Produkte liefern Ihnen die Werkzeuge zur effektiven Informationsbeschaffung und Digitalisierung.

Bei Fragen sind wir gerne für Sie da: vertrieb@schiller-software.de oder +49 2776 91490

Impressum

Titelbild: Enrico Zuchandke

Bürgermeister Geier: Copyright Foto: © Stadt Halle (Saale) / Thomas Ziegler

Bild vom Veranstaltungsort: Homepage Volkspark-Halle.events

Herausgeber: Fachverband der Kommunalkassenverwalter
Landesverband Sachsen-Anhalt e.V.
http://www.kassenverwalter.de/index.php?article_id=65

Herstellung: Druckerei & Verlag Walther
Inh. Nicole Weiselowski
Bäckerstraße 9 • 06279 Schraplau
http://www.druckerei-walther.de

Druckerei & Verlag
PRINT-MEDIA-PARTNER
Inh. Dipl.-Ing. Nicole Weiselowski
WALTHER
info@druckerei-walther.de

Alle Veröffentlichungen erfolgen nach bestem Wissen, jedoch ohne Gewähr.
Die Herausgeber haften nicht für Schäden, die durch Druckfehler
sowie fehlerhafte oder unterbliebene Eintragungen entstehen.
Die Anschriften des Landesvorstandes finden Sie auf der Rückseite des Umschlages.

Anschriften der Mitglieder des Landesvorstandes:

Landesvorsitzende
Enrico Zuchandke

c/o Landkreis Wittenberg
Breitscheidstraße 3
06886 Lutherstadt Wittenberg

Tel.: 03491 / 806-1420
E-Mail: enrico.zuchandke@kassenverwalter.de

Stellvertretender Landesvorsitzende
Kathrin Golembski

c/o Stadtverwaltung Frankenthal
Rathausplatz 2-7
67227 Frankenthal (Pfalz)

Tel.: 06233 / 89-282
E-Mail: kathrin.golembski@kassenverwalter.de

Landesschatzmeisterin
Christin Bielinski

c/o Stadt Sandersdorf-Brehna
Bahnhofstraße 2
06792 Sandersdorf-Brehna

Tel.: 03493 / 801 27
Fax: 03493 / 801 65
E-Mail: christin.bielinski@kassenverwalter.de

VZV-Ausschuss
Christian Schäfer

c/o Stadt Blankenburg
Harzstraße 3
38889 Blankenburg (Harz)

Tel.: 03944 / 943-271
Fax: 03944 / 943-251
E-Mail: christian.schaefer@kassenverwalter.de

Beisitzerin & Fortbildung
Evelyn Eisenhuth

c/o Stadt Dessau-Roßlau
Zerbster Straße 4
06844 Dessau-Roßlau

Tel.: 0340 / 2 04 11 25
Fax: 0340 / 2 04 10 25
E-Mail: evelyn.eisenhuth@kassenverwalter.de

Beisitzerin
Sabine Knoost

c/o Landkreis Stendal
Hospitalstraße 1-2
39576 Hansestadt Stendal

Tel.: 03931 / 60 71 54
E-Mail: sabine.knoost@kassenverwalter.de

Beisitzerin & Internetbeauftragte
Bettina Meßing

c/o Landkreis Stendal
Hospitalstraße 1-2
39576 Hansestadt Stendal

Tel.: 03931 / 60 71 44
E-Mail: bettina.messing@kassenverwalter.de